

Ansicht 1

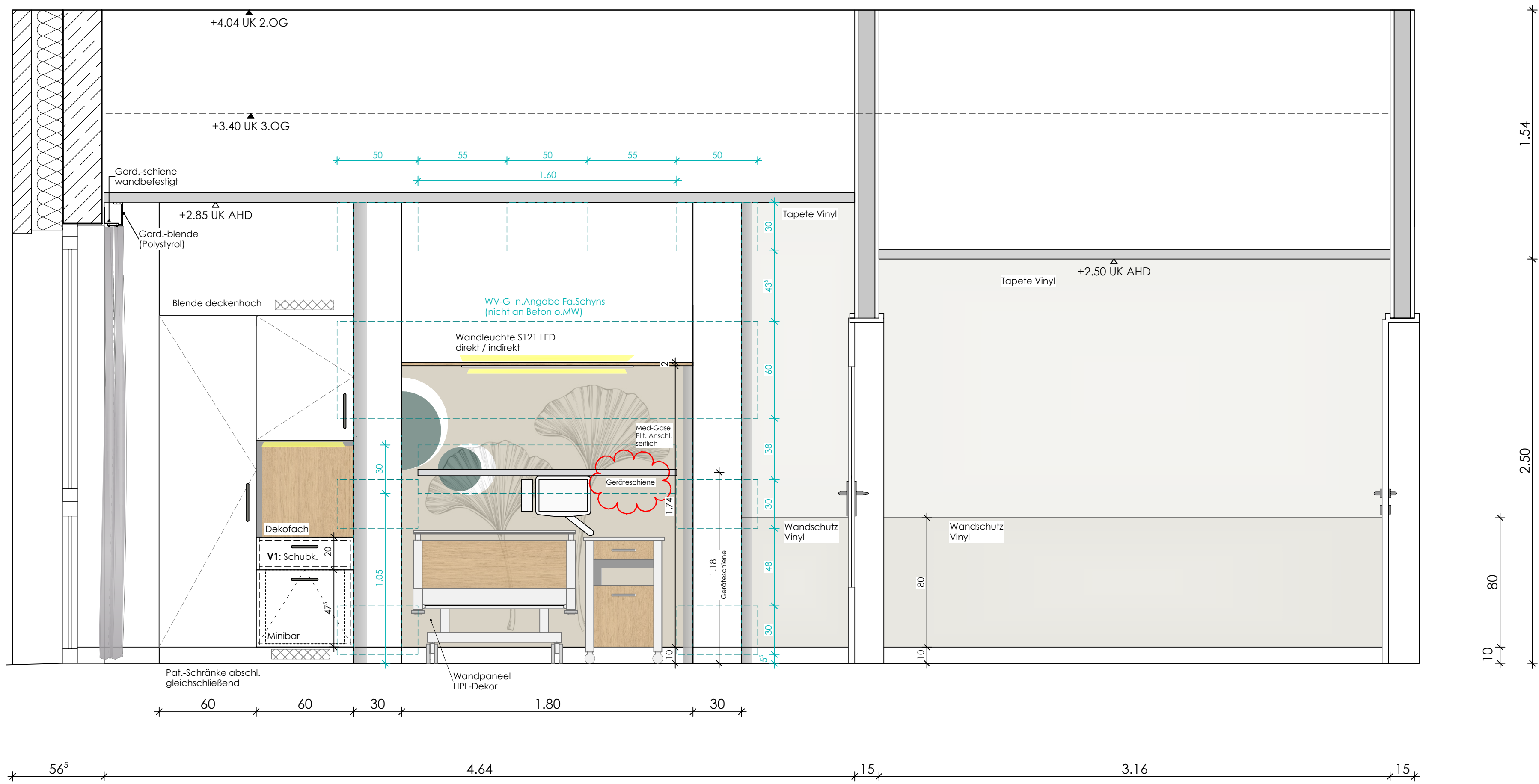

Ansicht 2

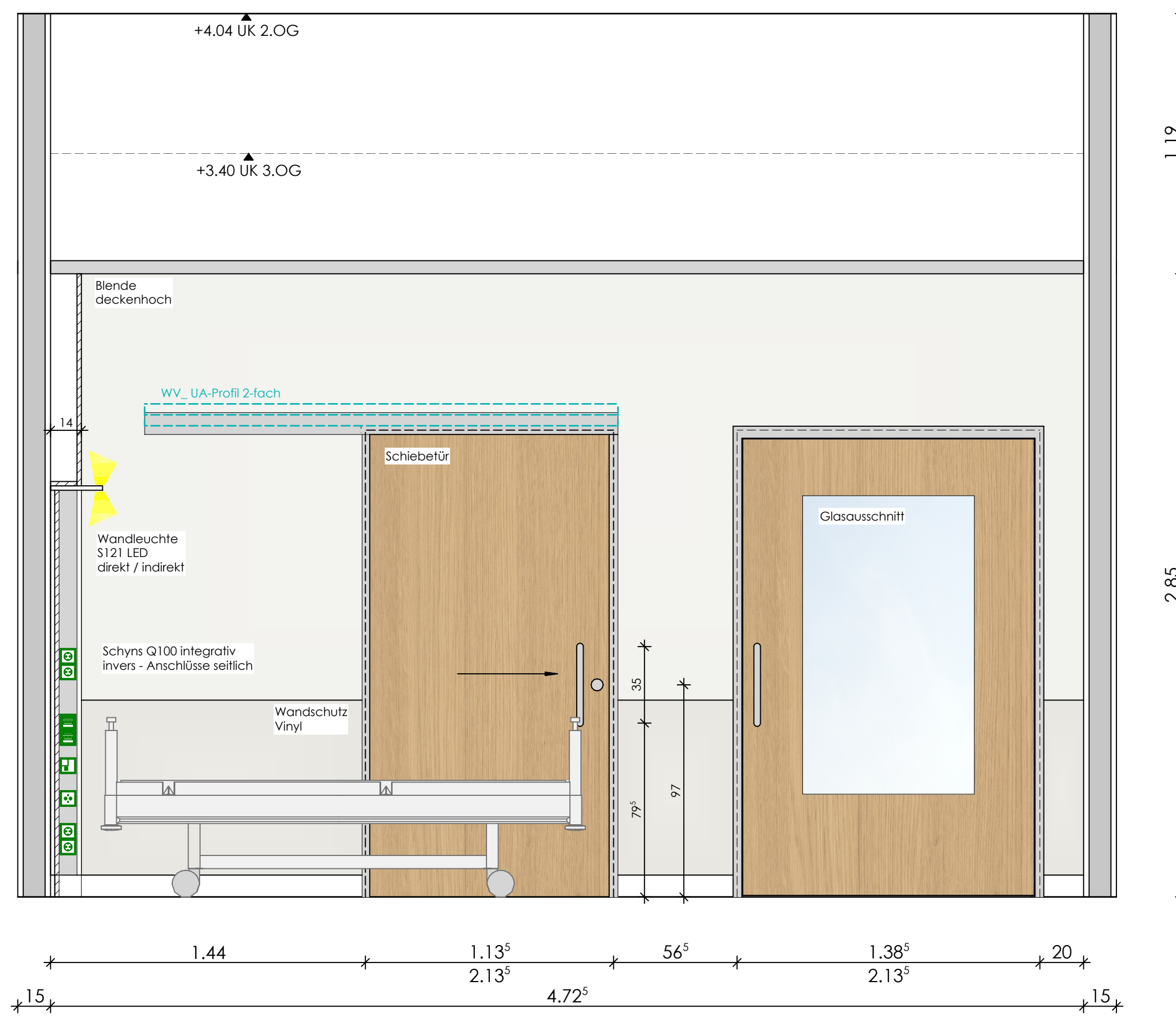

Legende		OKFF (Fertigfußboden) ±0.00 = 105.54 ü.NN	OKRB (Rohboden)
	Stahlbeton	BW	Brandwand
	Sichtbeton	BBW	Bauart Brandwand
	Mauerwerk tragend	BP (P)	Feuerbeständig
	Mauerwerk nichttrag.	HF (F60)	hochfeuerhemmend
	Mauerwerk hochfest	HF (F30)	feuerhemmend
	Trockenbau/ Schalkschutzplatte	RD	rauchdicht
	Feuchtraum/Zementgeb. Platte	D	dichtschliessend
	Bestand trag./nichttr.	S	selbstschliessend
	Abbruch	1.BW	1. Rettungsweg
	Betonfertigteil	2.BW	2. Rettungsweg
	Estrich	PWA	Rauch/Wärmedeug
	Gebäudeteile	RM	Feuerlöscher
	Wärmedämmung		Rauchmelder
	Dämmung druckfest		
	Wandverstärkung WV		
	Brandwand		
	Bauart Brandwand		
	Wand feuerbeständig		
	Wand feuerhemmend		

BRHF	Brüstungshöhe von OKFF bis OK Fensterbank
BRHR	Brüstungshöhe von OKRB bis OK Rohbrüstung
Türhöhe	Angabe Türhöhe von OKFF bis UK Sturz
UZ b/h	Unterzug Breite / Höhe von UK bis UK Rohdecke

RH	Rohhöhe im Raum von OKFF bis UK Rohdecke
LH	Lichte Höhe von OKFF bis UK Abhangdecke

—	Planung Fachingenieur HLS
—	Planung Fachingenieur ELT
—	Planung Küchenplaner

Legende Trockenbau Wandverstärkungen

WV-G	Wandverstärkung Wandbleche, 18 mm Gipskartplatte, 29,3 cm hoch, Rastermaß 62,5 cm entkürzbar, ruhende Lasten bis 1,5 kN/m Wandlänge, nicht brennbar
WV-M	Wandverstärkung Metall-Traverse, Stahlblech mit Einlage 18 mm Gipskartplatte, 29 cm hoch, Rastermaß 62,5 cm, ruhende und dynamische Lasten bis 1,5 kN/m Wandlänge, Brandschutzlänge 1h/FK
WV-1	Wandverstärkung Traverse, 23 mm Mehrschichtholzplatte, 30 cm hoch, Rastermaß 62,5 cm ruhende und dynamische Lasten bis 1,5 kN/m Wandlänge
WV-8	Wandverstärkung Blechtraverse, 29 cm hoch, Rastermaß 62,5 cm, nicht brennbar ruhende Lasten bis 1,0 kN/m Wandlänge

Ansicht 3

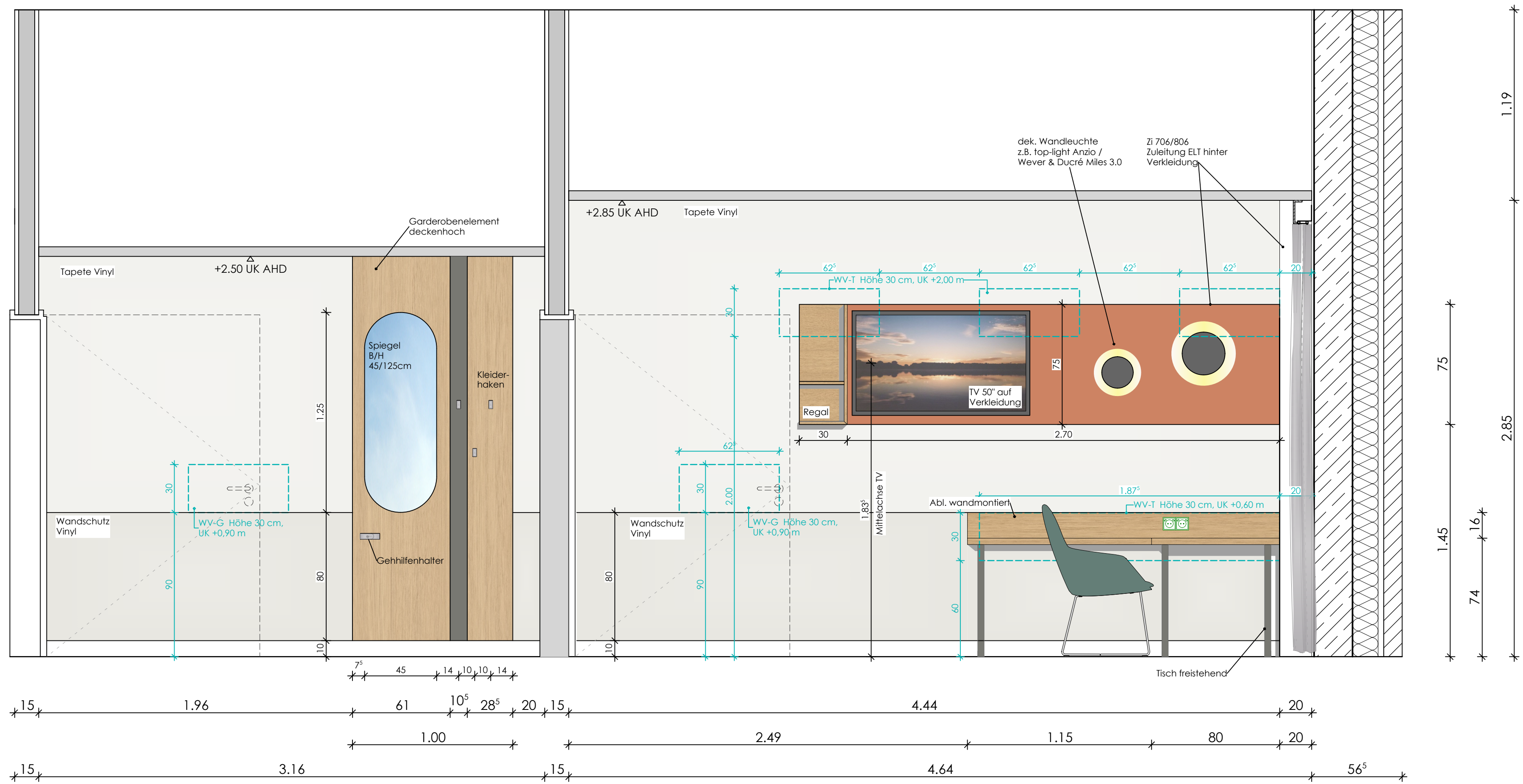

Ansicht 4

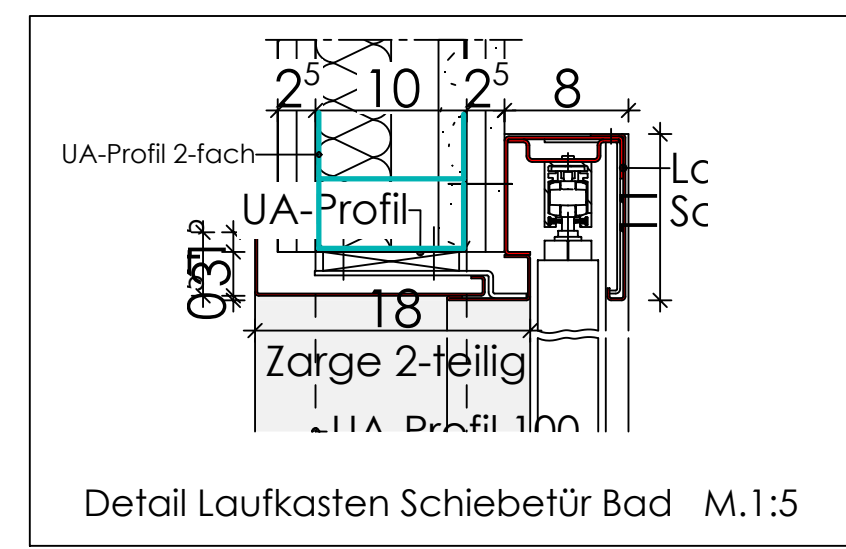
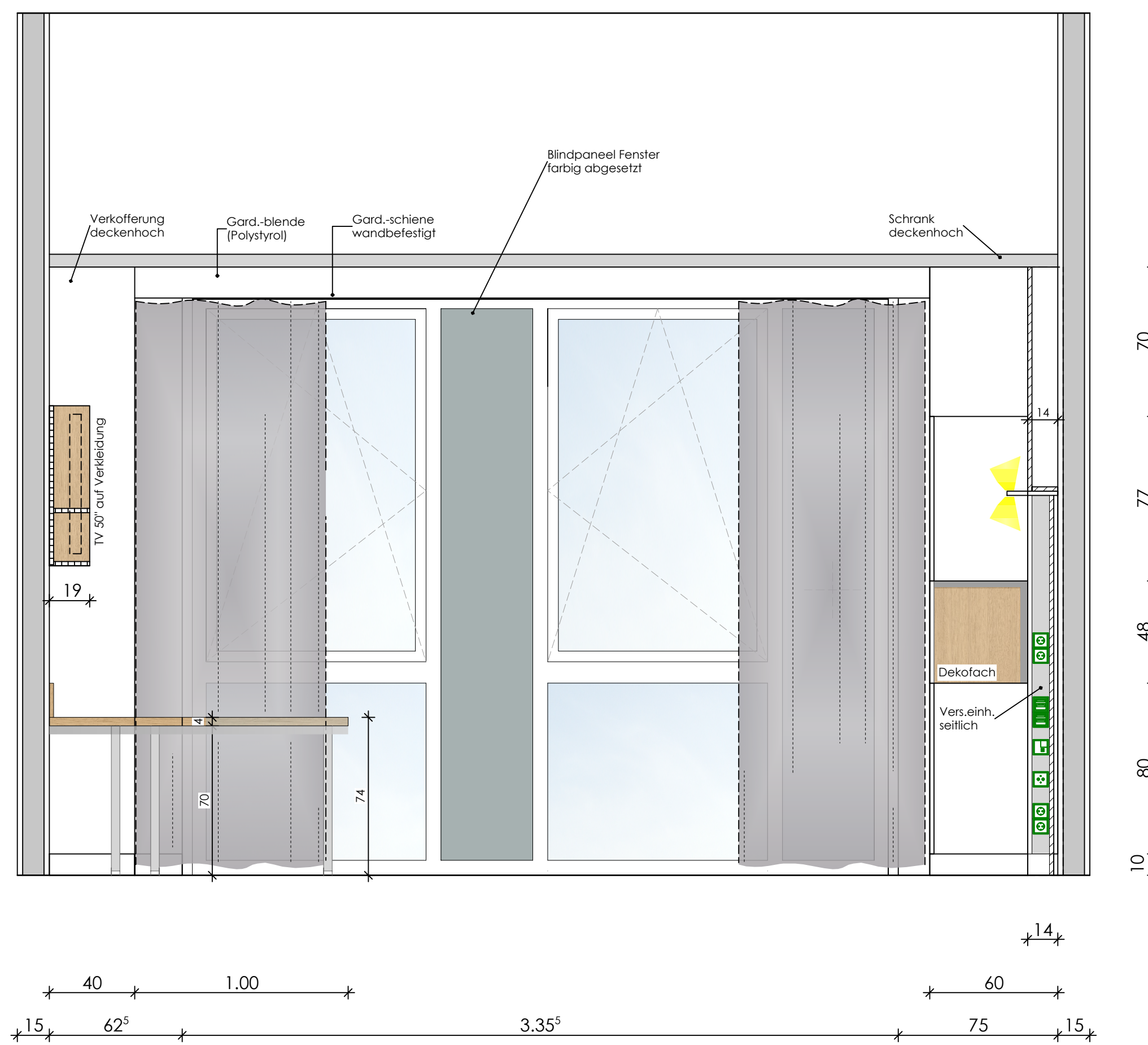

I	09.04.2026	Gerdteschene ergänzt gem. Angabe Bauherr	kk
H	16.03.2026	Unterkonstruktion Versorgungsschiene gem. Werkplanung Schyns	kk
G	09.03.2026	Vorabzug erfüllt	lg
F	16.02.2026	gem. Abstimmung Bauherr 12.02.26	
E	10.12.2025	Deckenhöhe angepasst, Gardinenblende ergänzt	kk
D	02.12.2025	Anpassungen aus Grundris überommen	kk
C	11.11.2025	Ergänzung WV Schyns-Schiene, Türgriffe	hs
B	06.11.2025	Ergänzung Wandverstärkungen-Legende	hs
A	24.02.2025	Anpassungen gem. Nutzerabstimmung 10.02.2025	kk
Index	Datum	Änderung	get

Alle Pläne haben nur Gültigkeit in Verbindung mit der Statik!
Maße sind örtlich zu prüfen!
Bitte Schnitte beachten!
Unstimmigkeiten sind vor der Ausführung mit der Bauleitung zu klären!

Wandansichten

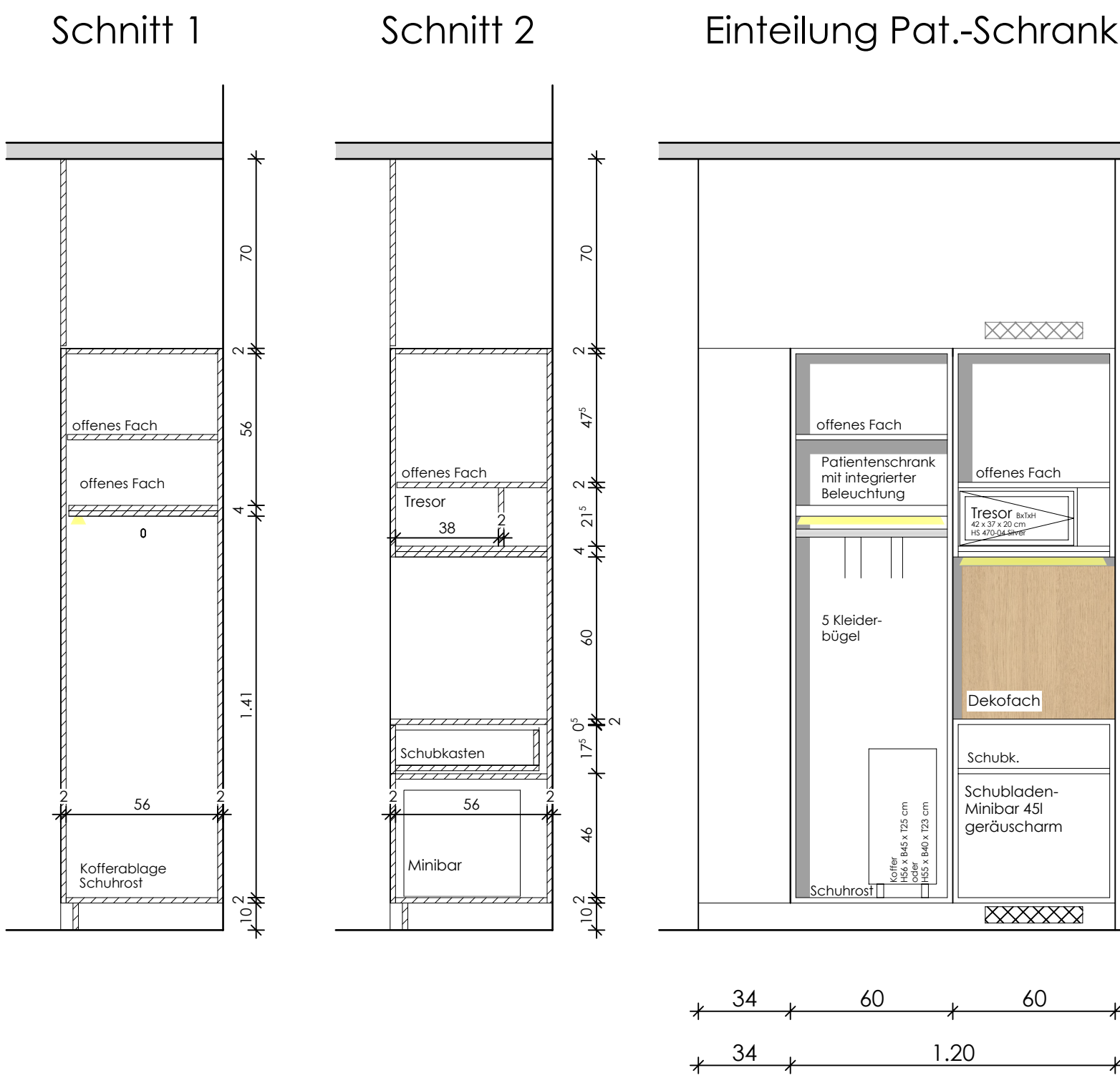

Grundrissausschnitt OG2_1 Bett 1 M.1:20
R704 R705 (gespiegelt)
R706
R804 R805 (gespiegelt)
R806

Planungsstand	Ausführungsplanung	Plot-Nr.	6090
Darstellung	Wandansicht 09 1-Bett_1-2-3		
Projekt	Erweiterungsbau inkl. Frischküche Am Marksbach 28 44269 Dortmund		
Bauherr	Hüttenhospital gGmbH Am Marksbach 28 44269 Dortmund		
Planung	weicken architekten Tel.: 02303/25025-0 info@weickenarchitekten.de Fax: 02303/2502599 www.weickenarchitekten.de		
Unterschrift Bauherr	Unterschrift Architekt		
Projekt-Nr.	Zeichen	Maßstab	Erstelldatum
20-294N	WA-09	1:20	07.06.2024
			Indexdatum
			09.04.2026
			Index
			I